Κώδικας Ορθής Πρακτικής για την παραβίαση δεδομένων.

Εισαγωγή:

Σε περίπτωση που σημειωθεί παραβίαση, αυτή η Πολιτική καθορίζει τα βήματα που θα αναλάβει το Σωματείο με την επωνυμία «Culture for Change» και με τον διακριτικό τίτλο «CforC», το οποίο εδρεύει στην Αθήνα επί της οδού Λ. Αλεξάνδρας 48, ΤΚ 11473, ΑΦΜ 996788256, ΔΟΥ Δ' Αθηνών. (επικοινωνία: hello@cultureforchange.net).και εκπροσωπείται νομίμως, ενεργών ως "ΥΠΕΥΘΥΝΟΣ ΕΠΕΞΕΡΓΑΣΙΑΣ"ώστε:

(α) να διασφαλιστεί η βέλτιστη πρακτική και η συμμόρφωση, όπως περιγράφονται στο Γενικό Κανονισμό Προστασίας Δεδομένων.
(β) να ελαχιστοποιηθούν οι πιθανοί κίνδυνοι που σχετίζονται με την παραβίαση.
(γ) να ελαχιστοποιηθούν οι επιπτώσεις στα δικαιώματα και τις ελευθερίες των φυσικών προσώπων («*Υποκείμενα*»).
(δ) να εξασφαλιστούν τα προσωπικά δεδομένα και να αποτραπούν περαιτέρω παραβιάσεις.

Η παραβίαση προσωπικών δεδομένων (*εφεξής "παραβίαση προσωπικών δεδομένων" ή "παραβίαση δεδομένων"*) σημαίνει παραβίαση της ασφάλειας, που οδηγεί στην τυχαία ή παράνομη καταστροφή, απώλεια, τροποποίηση, μη εξουσιοδοτημένη αποκάλυψη ή πρόσβαση σε προσωπικά δεδομένα υπό οποιαδήποτε μορφή, ψηφιακή ή φυσική. Αυτό περιλαμβάνει παραβιάσεις που είναι αποτέλεσμα τόσο τυχαίων όσο και σκόπιμων αιτιών. Σημαίνει, επίσης, ότι η παραβίαση είναι κάτι περισσότερο από απλή απώλεια προσωπικών δεδομένων. Παραβιάσεις προσωπικών δεδομένων υφίστανται όταν χάνονται, καταστρέφονται, αλλοιώνονται ή αποκαλύπτονται τυχόν προσωπικά δεδομένα, εάν κάποιος αποκτήσει πρόσβαση στα δεδομένα ή τα διαβιβάσει χωρίς τη δέουσα εξουσιοδότηση ή αν τα δεδομένα δεν είναι διαθέσιμα, για παράδειγμα, όταν έχουν κρυπτογραφηθεί από ransomware ή τυχαία έχουν χαθεί ή καταστραφεί.

Προετοιμασία Δραστηριοτήτων:

Ο «Υπεύθυνος Επεξεργασίας» έχει υιοθετήσει την ακόλουθη διαδικασία για να διασφαλίσει ότι περιέχει, αξιολογεί και ανταποκρίνεται αποτελεσματικά σε παραβιάσεις δεδομένων και μετριάζει πιθανή βλάβη στο πρόσωπο που επηρεάζεται.

Επίγνωση: Εάν ένα μέλος του ή ένα άτομο που συσχετίζεται αντιληφθεί την παραβίαση, θα πρέπει να επικοινωνήσει αμέσως με τον «Υπεύθυνο Επεξεργασίας» ή τον ΥΠΔ (DPO), εάν έχει ορισθεί τέτοιος. Επιπλέον, τα περιστατικά πληροφορικής αναφέρονται απευθείας και αμέσως και στον συνεργαζόμενο (IT).
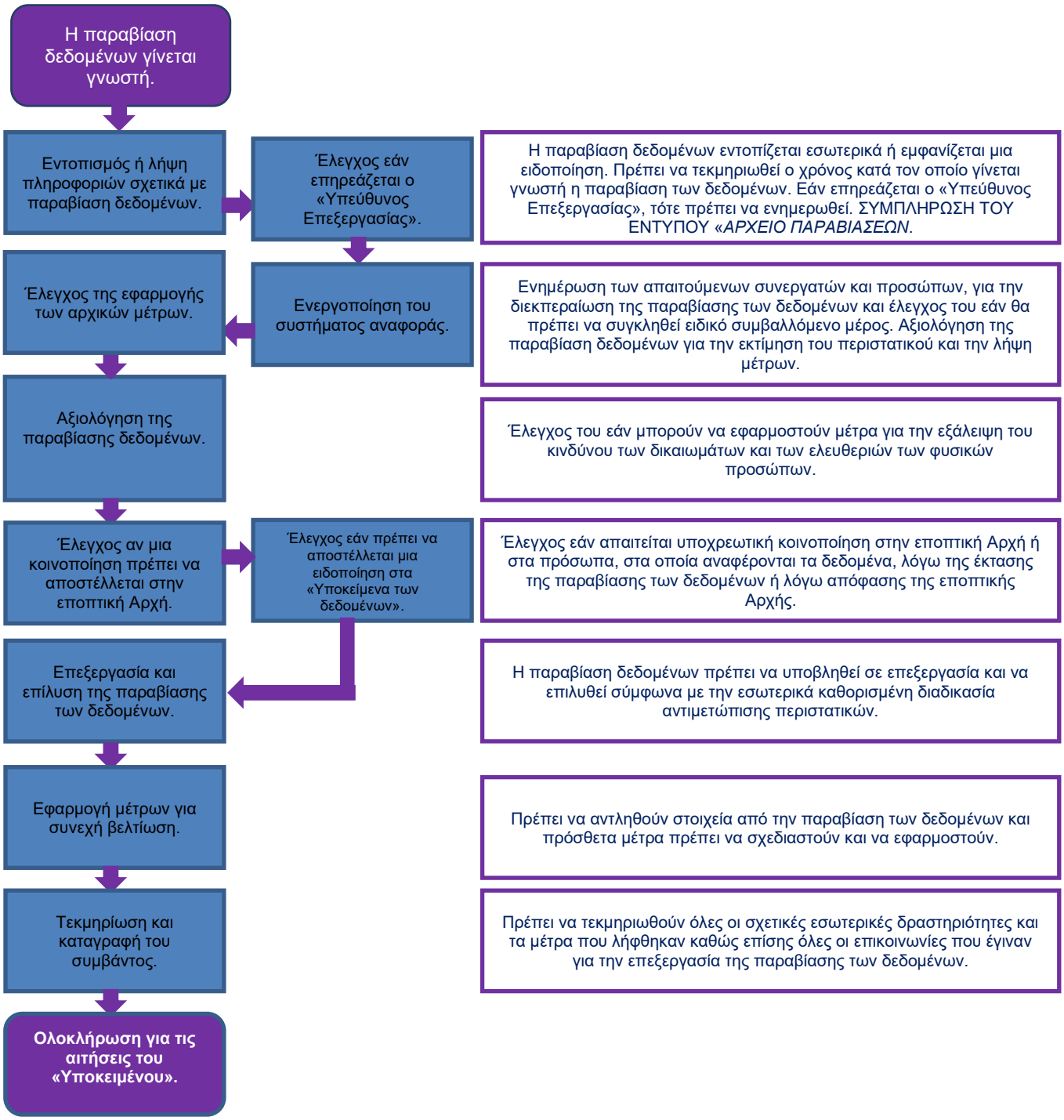
Διαδικασία παραβίασης δεδομένων - ροή εργασίας: